ケアマネージャー様向け最新営業状況のご案内　（事業所番号：4070501418）

デイサービスみどり
天翠会の医療サポート体制

＼ 重症化する前に！ご家族が疲弊する前に！ ／

できるだけ長く安心してご自宅で暮らしていただけるようご支援いたします

ご家族様

『体調が悪そう。デイ行けるかしら。
でも一人にするのも不安。』

『自分の手術が控えてる。
その間母親が一人で暮らせるか心配。』

▼

ご利用者様の体調不良やご家族様のご予定により、短期間の入院や入所が必要になった際には、短期間の入院やショートステイの受け入れが可能です

デイサービス
みどり

グループホーム
みどり

小倉きふね病院

嚥下機能検査
精密検査
リハビリ

短期入院

介護老人保健施設
エメロード三萩野

リハビリ

ショートステイ

8月　最新空き情報

月	火	水	木	金	土
○	○	◎	◎	○	◎

◎　余裕あり　　○　空きあり　　△　ご相談ください

送迎エリア

小倉南区：吉田・沼・下曽根・貫・葛原・湯川

門司区：吉志・恒見・畑・白野江　大積

※その他のエリアもご相談ください

受け入れ状況

- 1日平均60人程度の方にご利用いただいています
- 男性のご利用者様も多く、マージャン、囲碁、将棋いずれも対戦相手募集中です
  花札やオセロを楽しむ方もおられます
- ご利用時間や送迎時間のご希望があれば、ご相談ください

行事などのお知らせ

8日、26日ビューティヘルパー（理美容）
15日　盆花火イベント　スイカ割り
16日、20日　ギター演奏会
19日　パン移動販売会
21日　おやつレク

医療的ケアの充実

●看護師　常勤換算　3名

●これまでの実績

内服管理・吸引・血糖測定・インスリン・在宅酸素・尿道留置カテーテル・胃瘻・腸瘻・腹膜透析・抗がん剤の持続注入

※胃瘻の経管栄養の注入は、ご相談のうえ対応させていただきます

機能訓練の充実

●作業療法士　常勤1名

●個別機能訓練はADL自立度の向上やその方の目標に対して訓練メニューを作成しています

●小集団で行う、立位活動を中心とした全身運動は、利用者様にご好評をいただいています

●補装具の作成、福祉用具の提案やご家族への介助方法の伝達も行っています

医療法人社団　天翠会　吉田みどりの里

デイサービスみどり　TEL　093-471-3550

担当：日浦・酒井　受付時間：9:00-17:00　FAX　093-471-1661

HP　Instagram

デイサービスみどり7月のイベント紹介など

7月は、催し物が盛りだくさんの1か月でした！
毎月、様々な行事を企画していますが、今月は特にイベントが多く、
賑やかな雰囲気に包まれました。
皆さまの笑顔と活気に、スタッフ一同も元気をいただいております。

北九州大学の学生さんが
来設されました。
若い人からパワーを
吸収！！

楽器演奏会！個々に練習して
頑張りました！足を引っ張ってごめんなさい
（編集人心の叫び）

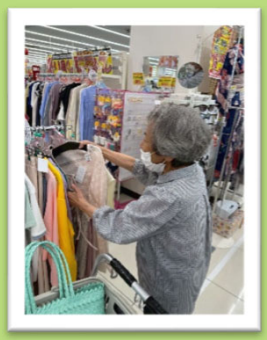

近くの衣料量販店で
お買い物！
イイもの買えましたか？

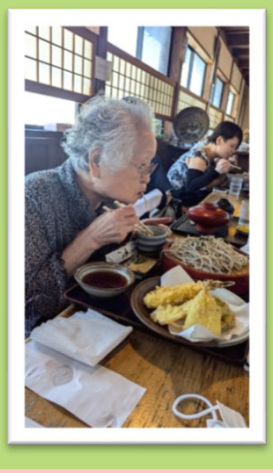

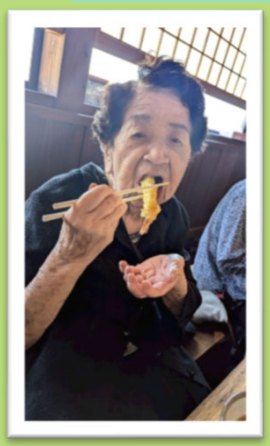

頂いたブーゲンビリアを
活けて下さいました。

七夕には園児さんも
来て下さって楽しい
思い出が出来ました。

メタセの杜にドライブと買い物
その前に腹ごしらえをしました。
とってもボリューミィな昼食に
満足そうです。

KUMA POST

みなさん、本当にお上手で
びっくりしました。
カラオケ大会はまた開催予定
あるようなので今から楽しみ

芸達者な職員が多いのもみどりの
特長です。
ぜひ、一度、見学にいらしてください。