施設紹介

大浴場

カラオケルーム

足湯

デイサービス高野
無料体験のご案内

すべて無料で体験可能です！

- 入浴
- 送迎
- 昼食
- リハビリ

見学のみの方もお気軽にご相談ください
お付き添いをご希望される場合はお食事代（600円）をいただきます

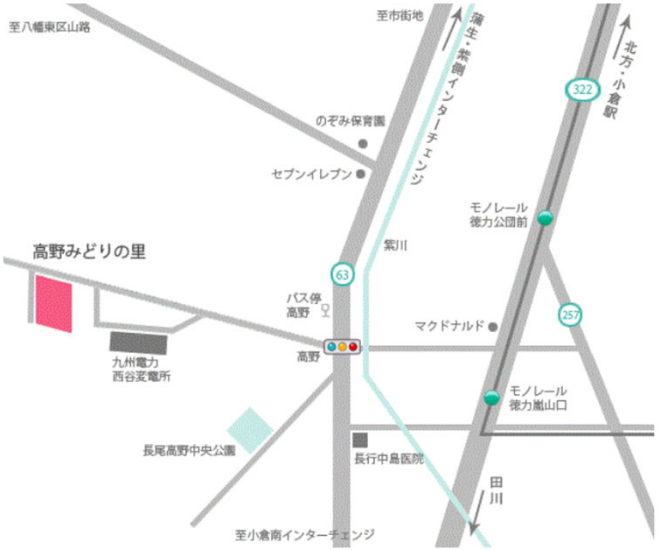

医療法人社団　天翠会
高野みどりの里

デイサービス高野

TEL093-451-3350

FAX 093-451-3545

〒803-0275
北九州市小倉南区高野5丁目11番1号
担当：江木・福留・上杉

医療法人社団 天翠会
TENSUIKAI

高野みどりの里

デイサービス高野

小倉南区の自然に囲まれた環境の中で
楽しく生活できる介護施設
信頼と安心の介護サービスをお約束します

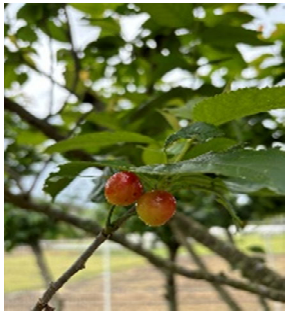

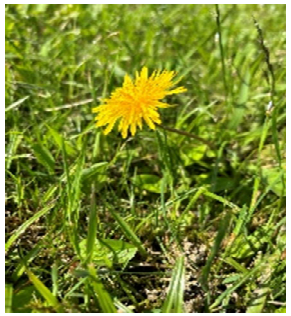

高野みどりの里　検索

インスタグラムはじめました！
イベントの案内や利用風景など天翠会グループの魅力を発信しています

＼万全の医療サポート体制と医療専門職の充実／

ご家族

『体調が悪そう。でも一人にするのも心配。』
『急な出張が入ってしまった…どうしよう。』

▼

同法人内の短期入院または緊急ショートステイ
をご利用いただけるサポート体制をご用意しております

短期入院

小倉きふね病院

医療連携

緊急ショートステイ

介護老人保健施設
エメロード三萩野

看護師による医療的ケアの充実

ご利用時の健康管理はもちろん血糖測定，
インスリン，胃ろう・腸ろう，じょくそう（床ずれ）等の医療的ケアについてもご相談下さい

作業療法士によるリハビリの充実

身体や生活のお困り事お聞かせください
個別訓練にも対応しています
福祉用具の相談対応も行っております

イベント風景

敬老会

初詣ドライブ

野菜販売会

健康フェア

体験利用者様一の日

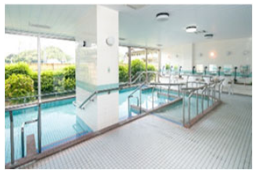

10:30	11:00	12:00	13:00		14:00
お迎え	入浴	昼食	リハビリ	趣味活動	自宅へお送り
	自然に癒されながらゆったりお風呂	管理栄養士が、栄養バランスを考えた食事です	ゴム・ボール、ハンドグリップを使って筋力強化！	運動レクリエーションで、楽しみながら体を動かします	

対象者

要支援１・２または要介護１～５
の認定を受けている方

サービス提供時間

月曜日～土曜日
9時30分～15時45分

対応エリア

小倉北区・小倉南区

料金表（目安）

介護度	6時間以上7時間未満 自己負担分（1割負担の場合）
要介護1	626円／日
要介護2	735円／日
要介護3	844円／日
要介護4	954円／日
要介護5	1,064円／日

介護度	自己負担分 （1割負担の場合）
要支援1	2,089円／月
要支援2	4,204円／月

その他、ご利用状況に応じて別途加算があります

—ご利用料金の例—
1割負担・要介護1の方の場合
入浴・食事・リハビリ含めて
1日当たり　合計　1,300円　程度